NOVEMBER DEZEMBER 2020 JANUAR FEBRUAR 2021

VERANSTALTUNGSKALENDER

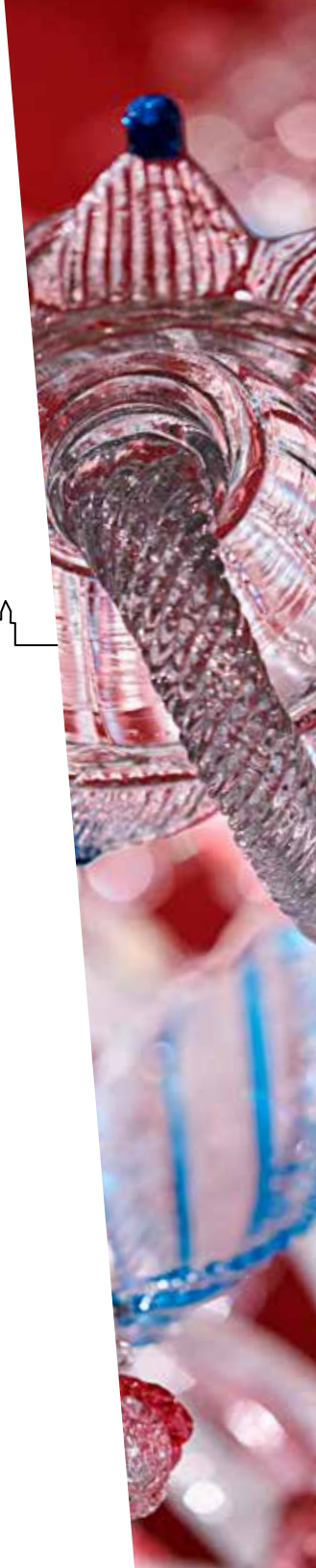

Kunst SAMMLUNGEN der Veste Coburg

Europäisches Museum für Modernes Glas

KUNSTSAMMLUNGEN DER VESTE COBURG

4 Ausstellungen

10 Veranstaltungen

14 Regelmäßige Führungen

18 Hintergrund

EUROPÄISCHES MUSEUM FÜR MODERNES GLAS

22 Ausstellungen

25 Veranstaltungen

32 Termine auf einen Blick

BESUCHERINFORMATION

36 Kunstsammlungen der Veste Coburg

37 Europäisches Museum für Modernes Glas

38 Impressum

AUSSTELLUNGEN

▶ Aus der Jagdsammlung im Herzoginbau:
Kolbenboden einer Magazinpistole,
Andreas, Emanuel M. oder August Wetschgi(n),
Augsburg, um 1700

15. Mai 2020 bis 10. Januar 2021

Vittorio Zecchin – Glas für Cappellin und Venini

Die Hauptausstellung auf der Veste Coburg widmet sich dem Werk des Malers, Graphikers und Designers Vittorio Zecchin (1878–1947), der in den 1920er Jahren in Venedig für Cappellin und Venini Glasgefäße von bestechender Eleganz entworfen hat.

Die Kunstsammlungen zeigen in Kooperation mit *Le Stanze del Vetro* knapp 90 Glasobjekte, denen historische Vergleichsstücke aus dem Bestand der Kunstsammlungen gegenüber gestellt werden.

Gratis für junge Besucher:
Vittorio und seine Welt. Ein Entdeckerheft für Kinder.

veste.kunstsammlungen-coburg.de/zecchin

▲ Vittorio Zecchin/Venini, Vase, Modell CV 1430, 1921-1922, Foto: Enrico Fiorese

3. April 2020 bis 10. Januar 2021

Länderverbindend – Coburg an der Burgenstraße Thüringen

STUDIO

Thüringen ist das deutsche Burgenland. Ob zur Ruine verfallen oder zum Schloss ausgebaut, ob über Jahrhunderte erhalten oder erst im Historismus wiederentdeckt – Burgen prägen die Kulturlandschaft nördlich und südlich des Thüringer Waldes in einer für Deutschland einzigartigen Vielfalt. Entdecken kann diese Vielfalt, wer sich auf die „Burgenstraße Thüringen“ begibt. Die Veste Coburg – heute im Norden Bayerns – ist Teil dieser Kulturlandschaft und gehört deshalb auch der „Burgenstraße Thüringen“ an. Seit dem 14. Jahrhundert in wettinischem Besitz, sicherte sie fortan die sächsisch-thüringischen Territorien nach Süden hin ab. Bedeutung erlangte die Veste auch als kursächsische Nebenresidenz und nicht zuletzt als Stammsitz des Hauses Sachsen-Coburg und Gotha.

Anlässlich des Jubiläums „100 Jahre Coburg in Bayern“ nehmen die Kunstsammlungen der Veste Coburg 2020 speziell diese bleibenden Bezüge zu Thüringen in den Blick.

Die Studioausstellung zeigt Objekte, die jeweils charakteristisch für eine bestimmte Anlage sind. Zugleich wird das Burgenland Thüringen in seiner hohen baulichen Qualität und kulturgeschichtlichen Vielfalt vorgestellt.

2. November bis 8. November 2020

COBURGER KINDERKULTURWOCHE

Die Kinderkulturwoche gibt Kindern aus Stadt und Landkreis Coburg die Möglichkeit, möglichst viele kulturelle Angebote kennenzulernen.

Angebote in den Kunstsammlungen der Veste Coburg:

- Freier Eintritt für Kinder im Alter zwischen 6 und 12 Jahren und eine erwachsene Begleitperson
- Museumsrallye
- Geheimgang, Bär und Kommandant: Geführte Entdecker-Rundgänge am **3. und am 5. November um 14.00 Uhr** im Außenbereich der Veste & nur für Kinder.

Anmeldung:
www.coburg.de/subportale/kinderkulturwochen

▲ Auf der Veste wurden früher Bären gehalten.

9. – 13. November 2020, 18.00 – 20.00 Uhr

GESUND MIT KUNST
Mein innerer Garten. Online-Workshop im Dialog mit Kunstwerken der Veste Coburg

Im 2. Online-Workshop der Kunstsammlungen geht es um den inneren Garten. Gemeint ist der imaginierte Wohlfühlort, in den wir uns immer zurückziehen können. Die erspürten Elemente des eigenen inneren Gartens werden kreativ und bildlich umgesetzt. Garten-Darstellungen aus den Kunstsammlungen der Veste Coburg geben Anregungen und eröffnen einen Kosmos an Zeichen und neuen Bedeutungen. Die Arbeiten werden in einer virtuellen Ausstellung am 15. November gewürdigt.
Der Workshop richtet sich an künstlerisch interessierte Personen, die offen für Selbsterfahrungen sind und sich mental stärken möchten. Vorkenntnisse sind nicht notwendig.

- max. 10 Personen
- kostenfrei

gesundmitkunst

STADT KULTUR

AOK Die Gesundheitskasse. BAYERN

Anmeldung & Information:
kontakt@claudia-dedden.de

▲ Michael Wolgemut / Wilhelm Pleydenwurff, Sündenfall und die Vertreibung aus dem Paradies, aus Hartmann Schedels „Weltchronik“, 1449 – 1519

15. November 2020, 13.00 – 16.00 Uhr

WOCHENENDE DER GRAPHIK
Alexandrine von Baden

Kunstwerke auf Papier wie Zeichnungen und Druckgraphiken können aus konservatorischen Gründen nur für begrenzte Zeit ausgestellt werden. Normalerweise lagern die Blätter lichtgeschützt in speziellen Depots. Am deutschlandweit gefeierten Wochenende der Graphik stehen diese verborgenen Schätze im Mittelpunkt.
In diesem Jahr wird im Studiensaal des Kupferstichkabinetts eine Ausstellung über Alexandrine von Baden (6.12.1820 – 20.12.1904) zu sehen sein. Anlässlich ihres 200. Geburtstages geben Druckgraphiken, Zeichnungen und Fotografien einen Einblick in das Leben der Gattin Herzog Ernsts II.

Kosten: Museumseintritt
Anmeldung nicht erforderlich

▲ Heinrich Justus Schneider, Einzug der Erbprinzessin Alexandrine auf dem Marktplatz in Coburg, 1842

26. Dezember 2020 bis 10. Januar 2021

KURZFÜHRUNGEN
Weihnachten und Jahreswechsel

Waffen und Rüstungen, Gemälde oder die Schatzkammer Glas? Wählen Sie Ihre Führung aus drei Themenschwerpunkten. Die Führungen finden in Kleingruppen und unter Einhaltung der aktuellen Hygienevorschriften statt. Start ist jeweils 14.00 und 14.30 Uhr an der Museumskasse.

Dauer: ca. 30 Minuten
Kosten: 3,00 € pro Person (zzgl. Museumseintritt)
Anmeldung nicht erforderlich

Eine aktuelle Übersicht der Zeiten und Themen finden Sie auf www.kunstsammlungen-coburg.de

▲ Anbetung der Könige, Bamberger Meister, um 1480, Ausschnitt

Mittwoch, 6. Januar 2021, 14.00 Uhr

FÜHRUNG
Engel auf der Veste

Engelsdarstellungen unterschiedlicher Epochen werden aus kunstgeschichtlicher und theologischer Perspektive betrachtet. Ihre Darstellung und ihre Bedeutung im Lauf der Jahrhunderte erschließen sich im Dialog von Kunst und Theologie. Die Führung findet unter Einhaltung der aktuellen Hygienevorschriften statt.

Führung:
Stephan Renczes, Kunsthistoriker (kath.)
Dieter Stößlein, Theologe (ev.)

Veranstalter: Evangelisches Bildungswerk und Katholische Erwachsenenbildung in Kooperation mit den Kunstsammlungen der Veste Coburg
Kosten: Museumseintritt
Anmeldung: bis 4. Januar 2021 an ebw@ebw-coburg.de

▲ Lucas Cranach d. Ä. (Umkreis), Jüngstes Gericht (Detail), 1519

Buchbar auf Anfrage

ANGEBOTE FÜR GRUPPEN, KINDER UND FAMILIEN

Unsere geführten Rundgänge im Innenbereich der Veste, im Museum und in den historischen Räumen werden den aktuellen Hygienevorschriften angepasst. Bitte wenden Sie sich für Buchungsanfragen an den Führungsdienst.

Tel. 09561 879 48
fuehrungen@kunstsammlungen-coburg.de

Aktuelle Informationen finden Sie auf
veste.kunstsammlungen-coburg.de/besuch/gruppen/ oder
veste.kunstsammlungen-coburg.de/besuch/kinder-und-familien/

▲ Rüstkammer

NEU IN DEN KUNSTSAMMLUNGEN
Die herzoglichen Brüder Johann Casimir und Johann Ernst

Die Kunstsammlungen der Veste Coburg konnten zwei frühe Bildnisse der Coburger Herzöge Johann Casimir und Johann Ernst erwerben. Ermöglicht wurde der Ankauf dank großzügiger Unterstützung der Förderer der Coburger Landesstiftung e. V. und der VR-Bank Coburg. Die durch Zufall 2019 in einer Privatsammlung entdeckten Gemälde sind kunstgeschichtlich spannend und in Coburg hochwillkommen – schließlich haben sich von Johann Casimir, einem der bedeutendsten Herzöge der Vestestadt, nur wenige Bildnisse erhalten.

Die 1582 entstandenen lebensgroßen Bildnisse zeigen den 19jährigen Johann Casimir und seinen 17jährigen Bruder als gemeinsame Thronanwärter in annähernd identischer Pose und Kleidung. Ihr Auftritt ist betont elegant und folgt der neuesten Mode des spanischen Hofes. Ein Double des Bildnisses Johann Casimirs ist bereits seit 2011 als Dauerleihgabe des Bomann-Museum Celle auf der Veste zu sehen. So veranschaulicht der Coburger Neuzugang hervorragend, wie in der Frühen Neuzeit Bildnisse in Serie hergestellt wurden. Dies konnte speziell auch dazu dienen, junge Adlige in die höfische Gesellschaft einzuführen.

Leider sind die Gemälde stark verschmutzt, beschädigt und in früheren Jahrzehnten falsch restauriert worden. Um ihnen ihren alten Glanz wiederzugeben, sollen sie nun einer umfassenden Kur unterzogen werden.

FÖRDERER DER COBURGER LANDESSTIFTUNG E.V.

VR-Bank Coburg

◄ Herzog Johann Casimir von Sachsen-Coburg, 1582

HERZÖGE SUCHEN PATEN

Liebe Freundinnen und Freunde der Kunstsammlungen,

werden Sie Restaurierungspate! Mit Ihrer Unterstützung werden die neuentdeckten Bildnisse der Coburger Herzöge Johann Casimir und Johann Ernst zu Schmuckstücken der Veste.
Eine Arbeitsstunde einer Restauratorin oder eines Restaurators kostet beispielsweise 70,00 €. Hinzu kommen die Materialkosten.
Wir halten Restaurierungspatinnen und -paten über die Maßnahmen auf dem Laufenden und laden Sie exklusiv zur anschließenden Erstpräsentation ein.

Weitere Infos:
Kunstsammlungen der Veste Coburg
Veste Coburg, 96450 Coburg
sekretariat@kunstsammlungen-coburg.de
www.kunstsammlungen-coburg.de

Spendenkonto:
Förderer der Coburger Landesstiftung e. V.
VR-Bank Coburg
Konto: IBAN DE68 7836 0000 0000 8919 67
BIC GENODEF1COS
Stichwort: Restaurierungspate

AUSSTELLUNGEN

Europäisches Museum
für Modernes Glas

8. Mai bis 8. November 2020

GRAVUR – BACK ON TOUR Eine Sonderausstellung des Glass Engraving Network

Das Europäische Museum für Modernes Glas stellt in einer Sonderausstellung aktuelle Arbeiten von über 40 in Europa tätigen Glasgraveurinnen und Glasgraveuren vor, die sich im Glass Engraving Network zusammengeschlossen haben. Präsentiert wird die ganze Bandbreite an Kaltglastechniken, die einen völlig neuen, innovativen Umgang mit einem der ältesten Dekorationsverfahren offenbart. Ergebnis sind inspirierte, qualitativ und konzeptionell anspruchsvolle Gefäße, Objekte, Skulpturen und Installationen, die den neuen Aufschwung innerhalb der Glasgravur dokumentieren.

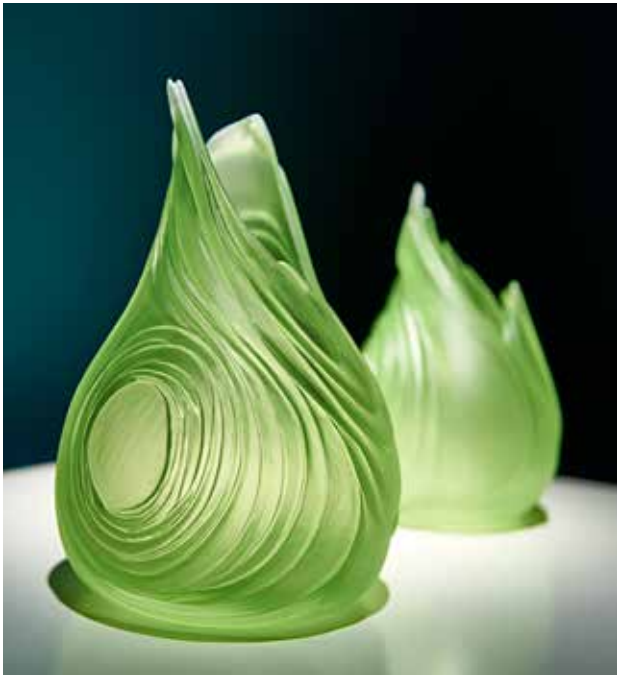

▲ Henriikka Pollanen, Uranium Heritage, 2018

Samstag, 7. November 2020, 9.30 – 17.00 Uhr
Sonntag, 8. November 2020, 9.30 – 17.00 Uhr

12. COBURGER WORKSHOP FÜR GLASKUNST

Der diesjährige Workshop steht ganz im Zeichen der Technik des Gravierens. Als Finissage der Sonderausstellung „Gravur back on tour“ werden zehn international tätige Künstler und Künstlerinnen im Museum ihre vielfältigen Techniken und Tricks demonstrieren. Die Museumsgäste sind eingeladen, ihnen bei der Arbeit an den Gravurmaschinen zuzuschauen und mit ihnen über ihre Techniken und Arbeiten zu diskutieren.

▲ Anne Wenzel

19. November 2020, 19.30 Uhr

LICHT, WORT UND KLANG
Shakespeare and more ...

Die Schauspielerin Constanze Rückert (Rezitation) und der Musiker Elias Conrad (Laute, Theorbe und Gitarre) bieten in der stimmungsvollen Atmosphäre des Glasmuseums ein Shakespeare-Erlebnis der besonderen Art. Die szenische Darbietung widmet sich den Sonetten Shakespeares, die von Constanze Rückert vorgetragen werden. Im Wechsel spielt Elias Conrad dazu Lautenmusik von John Dowland und dessen Zeitgenossen.

Die Veranstaltung findet in Kooperation mit der Gesellschaft der Musikfreunde Coburg e.V. und dem Literaturkreis Coburg statt.

Karten: 18,00 €
erhältlich in der
Buchhandlung Riemann,
im Glasmuseum
und an der Abendkasse.
(16,00 € für
Mitglieder Musikfreunde
Coburg e.V. und
Literaturkreis Coburg).

November 2020 bis Februar 2021, 17.00 – 20.00 Uhr

ABENDÖFFNUNG IM GLASMUSEUM

In den Wintermonaten mit früher Dunkelheit zeigen sich die Kunstwerke im Glasmuseum in einem anderen Licht. Erleben Sie das Zusammenspiel von Glas und Kunstlicht und entdecken Sie die Objekte im Museum im magischen Glanz. Sonderführungen und -aktionen machen die Abendöffnungen zu einem außergewöhnlichen Erlebnis.

- Mittwoch, 11. November 2020
- Donnerstag, 10. Dezember 2020
- Donnerstag, 14. Januar 2021
- Mittwoch, 10. Februar 2021

Kosten: Museumseintritt
ohne Anmeldung

Sonntag, 15. November 2020, 14.30 Uhr

HIGHLIGHTFÜHRUNG im Glasmuseum

Eine Führung von Nora Meixner zur internationalen Kunst aus Glas im Zeitraum der letzten fünfzig Jahre. Lernen Sie die Highlights der weltweit bedeutenden Coburger Sammlung kennen.

Kosten: 3,00 € zzgl. Museumseintritt
ohne Anmeldung

Sonntag, 17. Januar 2021, 14.30 Uhr

THEMENFÜHRUNG IM GLASMUSEUM Der Coburger Glaspreis – Evolution zeitgenössischer Glaskunst

Die Entwicklung der modernen Glaskunst anhand eines Künstlerwettbewerbes beleuchtet Maria Kemmer in ihrem Rundgang. Mit der Vorstellung beispielhafter Objekte aus den Coburger Glaspreisen 1977, 1985, 2006 und 2014 wird die Evolution zeitgenössischer Glaskunst innerhalb von fünf Jahrzehnten verdeutlicht.

Kosten: 3,00 € zzgl. Museumseintritt
ohne Anmeldung

▲ Erwin Eisch, Glaskopf aus der Porträtserie „Mr. Kawakami oder Wenn der Himmel auf dem Kopf steht sind die Wolken unser Halt“, 1985

Sonntag, 21. Februar 2021, 14.30 Uhr

THEMENFÜHRUNG IM GLASMUSEUM Zwischen den Stühlen

Stühle sind mehr als nur Sitzmöbel. In Kunst- und Kulturgeschichte sind sie entweder Requisit oder Hauptdarsteller. Als Thron sind sie Herrschaftssymbol, als Designobjekt Statussymbol. Ob Chefsessel oder Melkschemel: Stühle werden tagtäglich von uns Menschen benutzt. Gabi Ketteler spürt anhand von Glaskunstobjekten und Installationen der besonderen Bedeutung des Stuhles in der Kunst nach. Der Rundgang führt zu Exponaten von Ann Wolff, Uta Majmudar, Anna Mlasowsky und Krista Israel.

Kosten: 3,00 € zzgl. Museumseintritt
ohne Anmeldung

▲ Anna Mlasowsky, Membrane, 2013

TERMINE AUF EINEN BLICK
November 2020 – Februar 2021

November

1	Allerheiligen 11.00 Uhr	Führung in den Außen- anlagen der Veste Coburg	
	14.30 Uhr	Führung in den Außen- anlagen der Veste Coburg	
2	Montag	Start 3. Coburger Kinder- kulturwoche	S. 11
3	Dienstag 14.00 Uhr	Entdecker-Rundgang für Kinder	S. 11
5	Donnerstag 14.00 Uhr	Entdecker-Rundgang für Kinder	S. 11
7	Samstag	12. Coburger Workshop für Glaskunst	S. 25
7	Samstag 11.00 Uhr	Führung in den Außen- anlagen der Veste Coburg	
	14.30 Uhr	Führung in den Außen- anlagen der Veste Coburg	
8	Sonntag	12. Coburger Workshop für Glaskunst	S. 25
8	Sonntag 11.00 Uhr	Führung in den Außen- anlagen der Veste Coburg	
	14.30 Uhr	Führung in den Außen- anlagen der Veste Coburg	
9	Montag 18.00 Uhr	Start Online-Workshop Gesund mit Kunst	S. 12
11	Mittwoch 17.00 Uhr	Abendöffnung im Glasmuseum	S. 28
15	Sonntag 13.00 Uhr	Wochenende der Graphik	S. 13
15	Sonntag 14.30 Uhr	Highlight-Führung im Glasmuseum	S. 29
19	Donnerstag 19.30 Uhr	Konzert im Glasmuseum Shakespeare and more	S. 27

Dezember

10	Donnerstag 17.00 Uhr	Abendöffnung im Glasmuseum	S. 28
26	2. Weihnachtstag 14.00 Uhr	Kurzführung Altdeutsche Sammlung	S. 14
	14.30 Uhr	Kurzführung Schatzkammer Glas	S. 14
27	Sonntag 14.00 Uhr	Kurzführung Herzoginbau	S. 14
	14.30 Uhr	Kurzführung Altdeutsche Sammlung	S. 14
28	Montag 14.00 Uhr	Kurzführung Herzoginbau	S. 14
	14.30 Uhr	Kurzführung Schatzkammer Glas	S. 14
29	Dienstag 14.00 Uhr	Kurzführung Altdeutsche Sammlung	S. 14
	14.30 Uhr	Kurzführung Schatzkammer Glas	S. 14
30	Mittwoch 14.00 Uhr	Kurzführung Herzoginbau	S. 14
	14.30 Uhr	Kurzführung Altdeutsche Sammlung	S. 14

Januar

1	Neujahr	**Kurzführung**	S. 14
	14.00 Uhr	**Herzoginbau**	
		Kurzführung	S. 14
	14.30 Uhr	**Schatzkammer Glas**	
2	Samstag	**Kurzführung**	S. 14
	14.00 Uhr	**Altdeutsche Sammlung**	
		Kurzführung	S. 14
	14.30 Uhr	**Schatzkammer Glas**	
3	Sonntag	**Kurzführung**	S. 14
	14.00 Uhr	**Herzoginbau**	
		Kurzführung	S. 14
	14.30 Uhr	**Altdeutsche Sammlung**	
4	Montag	**Kurzführung**	S. 14
	14.00 Uhr	**Herzoginbau**	
		Kurzführung	S. 14
	14.30 Uhr	**Schatzkammer Glas**	
5	Dienstag	**Kurzführung**	S. 14
	14.00 Uhr	**Altdeutsche Sammlung**	
		Kurzführung	S. 14
	14.30 Uhr	**Schatzkammer Glas**	
6	Hl. Dreikönigstag	**Kurzführung**	S. 14
	14.00 Uhr	**Herzoginbau**	
		Führung	S. 16
	14.00 Uhr	**Engel auf der Veste**	
		Kurzführung	S. 14
	14.30 Uhr	**Schatzkammer Glas**	
7	Donnerstag	**Kurzführung**	S. 14
	14.00 Uhr	**Herzoginbau**	
		Kurzführung	S. 14
	14.30 Uhr	**Altdeutsche Sammlung**	
8	Freitag	**Kurzführung**	S. 14
	14.00 Uhr	**Altdeutsche Sammlung**	
		Kurzführung	S. 14
	14.30 Uhr	**Schatzkammer Glas**	
9	Samstag	**Kurzführung**	S. 14
	14.00 Uhr	**Herzoginbau**	
		Kurzführung	S. 14
	14.30 Uhr	**Altdeutsche Sammlung**	
10	Sonntag	**Kurzführung**	S. 14
	14.00 Uhr	**Herzoginbau**	
		Kurzführung	S. 14
	14.30 Uhr	**Schatzkammer Glas**	
14	Donnerstag	**Abendöffnung**	S. 28
	17.00 Uhr	**im Glasmuseum**	
17	Sonntag	**Themenführung**	S. 30
	14.30 Uhr	**im Glasmuseum**	

Februar

10	Mittwoch	**Abendöffnung**	S. 28
	17.00 Uhr	**im Glasmuseum**	
21	Sonntag	**Themenführung**	S. 31
	14.30 Uhr	**im Glasmuseum**	

Als Detektiv durchs Museum.

Gratis an der Museumskasse erhältlich.

BESUCHERINFORMATION

Kunstsammlungen der Veste Coburg

Veste Coburg, 96450 Coburg

Telefon 09561 879 0
sekretariat@kunstsammlungen-coburg.de
www.kunstsammlungen-coburg.de
facebook.com/kunstsammlungen.coburg/

Öffnungszeiten

Bis 8.11.2020: täglich 9.30 – 17.00 Uhr
10.11.2020 bis 26.3.2021: Di. – So. 13.00 – 16.00 Uhr
(Mo., 24., 25., 31. Dez. und Faschingsdienstag geschlossen)

Eintritt*

8,00 €	Erwachsene
2,00 €	Kinder und Jugendliche bis 18 Jahre, Schüler, Schüler im Klassenverband, Studenten
frei	Kinder bis 6 Jahre
frei	Lehrer/innen sowie Erzieher/innen sowohl in Begleitung als auch in Vorbereitung von Besuchen
4,00 €	Ermäßigter Eintritt für Personen mit Behinderung
6,00 €	Gruppen (ab 20 Personen) und Rentner
16,00 €	Familien (2 Erwachsene mit Kindern bis 18 Jahre)
14,00 €	Kombikarte Veste Coburg, Schloss Ehrenburg, Schloss Rosenau, Europäisches Museum für Modernes Glas, Naturkunde-Museum (ab 1.1.2021)
24,00 €	Jahreskarte

* berechtigt innerhalb 4 Wochen zum Besuch des Glasmuseums

Ab 1. Januar 2021 gelten neue Eintrittspreise.

Führungen

Anmeldung für Gruppen (auch fremdsprachig)
Telefon 09561 879 48 oder
fuehrungen@kunstsammlungen-coburg.de
Die Sammlungen sind teilweise barrierefrei zugänglich.

BESUCHERINFORMATION

Europäisches Museum für Modernes Glas

Rosenau 10, 96472 Rödental

Telefon 09561 879 0 oder 09563 1606
sekretariat@kunstsammlungen-coburg.de
www.kunstsammlungen-coburg.de
facebook.com/europaeischesmuseumfuermodernesglas/

Öffnungszeiten

Bis 8.11.2020: täglich 9.30 – 13.00 Uhr und 13.30 – 17.00 Uhr
10.11.2020 bis 26.3.2021: Di. – So. 13.00 – 16.00 Uhr
(Mo., 24., 25., 31. Dez. und Faschingsdienstag geschlossen)

Eintritt*

4,00 €	Erwachsene
2,00 €	Kinder und Jugendliche bis 18 Jahre, Schüler, Schüler im Klassenverband, Studenten
frei	Kinder bis 6 Jahre
frei	Lehrer/innen sowie Erzieher/innen sowohl in Begleitung als auch in Vorbereitung von Besuchen
3,00 €	Ermäßigter Eintritt für Personen mit Behinderung
3,00 €	Gruppen (ab 20 Personen) und Rentner
8,00 €	Familien (2 Erwachsene mit Kindern bis 18 Jahre)
14,00 €	Kombikarte Veste Coburg, Schloss Ehrenburg, Schloss Rosenau, Europäisches Museum für Modernes Glas, Naturkunde-Museum (ab 1.1.2021)
12,00 €	Jahreskarte

* innerhalb 4 Wochen auf den Eintritt Veste Coburg anrechenbar

Ab 1. Januar 2021 gelten neue Eintrittspreise.

Führungen

Anmeldung für Gruppen (auch fremdsprachig)
Telefon 09561 879 48 oder
fuehrungen@kunstsammlungen-coburg.de
Die Sammlungen sind barrierefrei zugänglich.

IMPRESSUM

Herausgeber
Kunstsammlungen der Veste Coburg
Dr. Sven Hauschke, Direktor
Veste Coburg
96450 Coburg
Telefon 09561 879 0
Fax 09561 879 66
sekretariat@kunstsammlungen-coburg.de

Redaktion und Realisation
Cornelia Stegner M.A., Dieter Ertel
Kunstsammlungen der Veste Coburg
Bildung und Kommunikation

Bildnachweis
Kunstsammlungen der Veste Coburg,
Florian Bangert, Enrico Fiorese,
Theresa Marenzi, Frederik Jakob

Änderungen vorbehalten

Wir fördern Kunst und Kultur!

Zum Beispiel durch Kunst am Bau an den Gebäuden der HUK-COBURG oder die Unterstützung von Museen in unserer Region. Wir wünschen Ihnen viel Spaß bei Ihrem Museumsbesuch.

HUK-COBURG
Aus Tradition günstig

Gefördert durch:
Bundesministerium für Umwelt, Naturschutz und nukleare Sicherheit
aufgrund eines Beschlusses des Deutschen Bundestages

NATIONALE KLIMASCHUTZ INITIATIVE

Landesstelle für die nichtstaatlichen Museen in Bayern

Kunstsammlungen der Veste Coburg
Veste Coburg, 96450 Coburg

Öffnungszeiten:
Bis 8.11.2020: täglich 9.30 – 17.00 Uhr
10.11.2020 bis 26.3.2021: Di. – So. 13.00 – 16.00 Uhr
(Mo., 24., 25., 31. Dez. und Faschingsdienstag geschlossen)

Europäisches Museum für Modernes Glas
Rosenau 10, 96472 Rödental

Öffnungszeiten:
Bis 8.11.2020: täglich 9.30 – 13.00 Uhr und 13.30 – 17.00 Uhr
10.11.2020 bis 26.3.2021: Di. – So. 13.00 – 16.00 Uhr
(Mo., 24., 25., 31. Dez. und Faschingsdienstag geschlossen)

Führungsdienst:
Telefon 09561 879 48

Info
www.kunstsammlungen-coburg.de